

Parques Naturales

de la Comunidad Valenciana

Nº 23 SEPT 2020

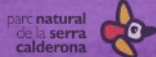
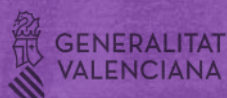

FENT LLATA

Boletín Cuatrimestral del Parc Natural de la Serra Calderona

01. EDITORIAL

- La Nueva Realidad.

02. NOTICIAS DEL PARQUE

- Gestión del Parque Natural.
- Nuevos proyectos.

05. DINAMIZACIÓN DEL TERRITORIO

- Colaboración con municipios.
- Literatura.
- Concienciación ambiental.

08. COMUNICACIÓN Y DIVULGACIÓN

- Visita a las carboneras de la Ruta verde.
- Que veían los íberos por la noche.
- Nueva Oportunidad del IVAJ.

11. CONSERVACIÓN Y MANTENIMIENTO

- Poblado íbero del Torrejón.
- Riego Jara de Cartagena.
- Acondicionamiento de surgencias de agua.

14. MEDIO NATURAL

- Cigarra, canta cigarra.

15. OPINIÓN

- Guillem Domingo, Presidente de la Junta Rectora.

Per favor, mantinga la distància de seguretat. Gràcies

Please, keep the safety

distance. Thank you

EDITORIAL

LA NUEVA REALIDAD

El confinamiento ha terminado pero el COVID-19 se va a quedar con nosotros por mucho tiempo por lo que tenemos que aprender a convivir con él. Medidas higiénicas como el lavado de manos, evitar el contacto con las mucosas de boca, nariz y ojos, pero sobretodo el uso de mascarilla y el distanciamiento social, son medidas que deben ir siendo habituales en nuestro quehacer diario.

El Centro de Interpretación del Parque Natural de la Serra Calderona ha reabierto sus puertas y atiende visitas cumpliendo unas rigurosas medidas de seguridad contempladas en el Plan de Contingencia que se ha elaborado para esta Nueva Normalidad.

El gel hidroalcohólico, la mascarilla, la restricción de uso de los elementos táctiles, la direccionalidad de las visitas, son algunas de las medidas que se contemplan para asegurar la salud de los visitantes y de los educadores ambientales responsables de las visitas. También hemos empezado a recibir grupos organizados con los que hemos realizado itinerarios didácticos, siempre manteniendo la distancia de seguridad en el campo ya que las mascarillas no son obligatorias en este tipo de actividades. Evidentemente, también hemos reducido el número máximo de participantes.

Además, vuelven las actividades planificadas con una reducción de participantes y, de nuevo, manteniendo las distancias de seguridad. Se han reducido en número pero este verano hemos hecho actividades nocturnas tal como hemos estado realizando estos años atrás pre-COVID-19. En definitiva, intentamos adaptarnos a esta nueva realidad de forma que mantengamos, al menos, la esencia de lo que fuimos.

Os esperamos en la Serra Calderona.





NOTICIAS DEL PARQUE

GESTIÓN DEL PARQUE NATURAL

BUENAS PRÁCTICAS EN EL CENTRO DE INTERPRETACIÓN

Siguiendo con las recomendaciones del Plan de Contingencia elaborado con motivo de la pandemia por el COVID-19, en las visitas al Centro de interpretación de la Serra Calderona hay que seguir un protocolo determinado. Tanto los visitantes como el educador ambiental llevarán mascarilla y se impedirá el paso a cualquier visita que no disponga de ella. Dentro de la exposición se les requerirá para que hagan uso del gel hidroalcohólico y que sigan las indicaciones del educador. NO se les entregará material impreso, teniendo a su disposición las rutas del Parque Natural para que las fotografíen o usen los códigos Qr.



NUEVO PRESIDENTE DE LA JUNTA RECTORA



Guillem Domingo Navarro, originario de Serra, es el nuevo presidente de la Junta Rectora del Parque Natural designado por el Consell. Le deseamos un próspero recorrido en esta tarea que no estará exenta de dificultades. Desde la Oficina Técnica del Parque Natural le brindamos todo nuestro apoyo y reconocimiento.

NOTICIAS DEL PARQUE

NUEVOS PROYECTOS

PROYECTO "OFEGABOUS"

Durante el curso escolar 2019/2020, iniciamos el proyecto educativo "ofegabous" con el CRA Carraixet (aularios de Olocau y Marines).

Si bien la situación excepcional debido a la COVID-19 desde mediados de marzo no permitió seguir como estaba previsto, se pudo terminar con éxito y se soltaron los ejemplares adultos en las localizaciones consensuadas con los técnicos de Vida Silvestre. Desde el Parque Natural de la Sierra Calderona y nos consta que desde los centros escolares, consideramos interesante la continuidad del proyecto para próximos cursos.



El profesorado del CRA



Charla didáctica inicial



Recepción de los Gallipatos



Ejemplar adulto de *Pleurodeles waltl*



NOTICIAS DEL PARQUE

NUEVOS PROYECTOS

EL PI DE LA BASSA

El Pi de la Bassa ha sido durante sus 261 años de vida observador silencioso de la evolución de la Sierra Calderona. Desde su ubicación en los montes de Portacoeli ha vigilado los accesos a la sierra hasta su muerte en 2016. Sus restos han permanecido en el lugar en que vivió como homenaje póstumo que ahora pretendemos mejorar con la puesta en valor de una rodaja de su tronco que muestre el verdadero valor de uno de los pinos carrascos más grandes de la Comunidad Valenciana.

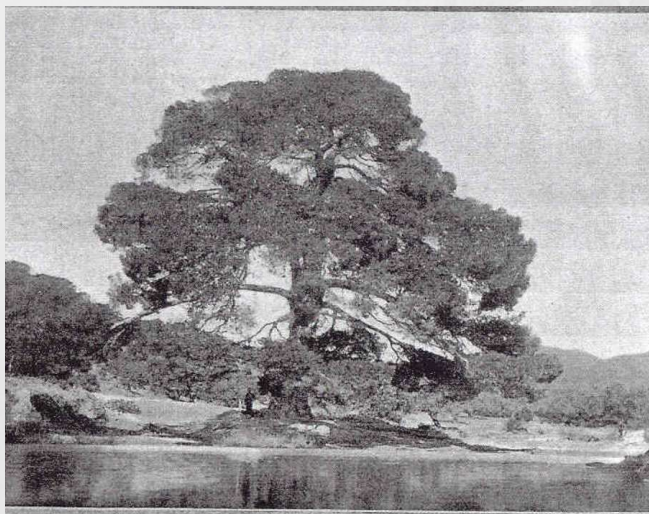

Pi de la Bassa. Foto año 1916.
- Árbol monumental catalogado -



LA JARA DE CARTAGENA

Tras el éxito del proyecto didáctico de reintroducción del gallipato en colaboración con colegios, ayuntamientos y asociaciones de diversos municipios del Parque Natural nos hemos propuesto llevar adelante otro proyecto similar pero de recuperación de flora. Nos centraremos en nuestra querida Jara de Cartagena (*Cistus heterophyllus* ssp. *cartaginensis*)

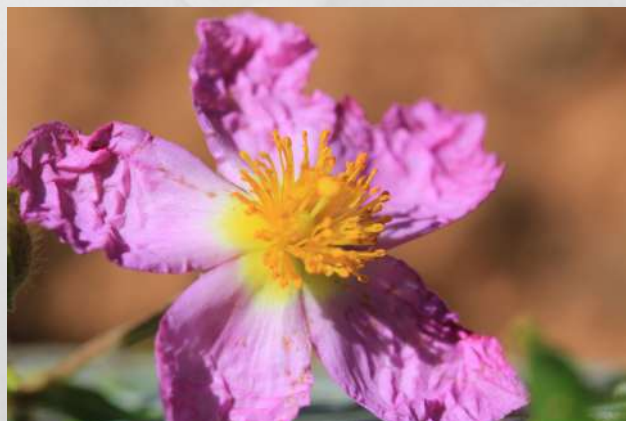



DINAMITZACIÓ DEL TERRITORI

COLLABORACIONS AMB AJUNTAMENTS

ITINERARI DEL PI DEL SALT

Continuando con la colaboración del Parque Natural con los municipios incluidos en el PRUG de la Serra Calderona se ha realizado el desbroce del itinerario de El Pi del Salt en el municipio de Náquera. Como en otros trabajos de este tipo, el Ayuntamiento de la población proporciona los materiales y las Brigadas de Conservación del Parque Natural se encargan de la realización de los trabajos de mantenimiento.



ITINERARIO DE LES MACOLLADES

El ayuntamiento de Olocau cuenta con una ruta que atraviesa los campos de cultivo de Les Macollades. Parte del recorrido sigue el trazado del camino tradicional que llevaba a Marines Viejo y otra parte importante sigue el trazado de una acequia de riego bajo los cortados de la Peña Negra. Las Brigadas del Parque Natural han realizado trabajos de desbroce que recuperan el valor de esta interesante ruta etnográfica.



DINAMIZACIÓN DEL TERRITORIO

LITERATURA

VIDA DE UNA ACTRIZ

Hemos tenido el placer de compartir la presentación del libro "Vida de una actriz" de la escritora Elvira Menéndez González en dos enclaves extraordinarios como la Cartuja de Valdecríst y el Monasterio de Santo Espíritu.

El libro relata la vida de la actriz del siglo XVII María Inés de Calderón que fue amante del rey Felipe IV con el cual tuvo un hijo, Juan José de Austria. Viendo que su hijo tenía dotes de mando, el rey, lo mandó instruir pero quiso apartarlo de su madre por lo que mandó enclaustrala en el convento de Valfermoso de las Monjas en Guadalajara.



Hasta aquí es un relato histórico pero se cuenta que María Inés escapó del convento y, en su viaje hacia Valencia con intención de embarcarse hacia Italia huyendo del rey, se cree que cruzó la Sierra de Portacoeli donde permaneció escondida hasta el final de sus días junto a una "colla de roders", los asaltantes de caminos de la época, de origen, presuntamente, morisco.

Desde ese momento se le dio un nuevo nombre a la sierra, la Sierra de la Calderona.

El relato nos envuelve desde el primer momento y nos retrotrae al inicio del siglo XVII, el Siglo de Oro español, donde confluye la tradición más rancia de la Santa Inquisición, ya en decadencia, con la modernidad del teatro de Lope de Vega.

Una lectura recomendable para las tardes de otoño.





DINAMIZACIÓN DEL TERRITORIO

CONCIENCIACIÓN AMBIENTAL

GRABACIÓN DE TERRA VIVA

Hemos colaborado con la televisión valenciana (À Punt) para el programa Terra Viva. Tras la intervención de Policarp Garay, cronista oficial de Serra, en la que explico los orígenes y la actividad apícola; nos desplazamos hasta las colmenas que tienen instaladas BeeMiel, empresa de la marca Parcs Naturals, en Serra. Una vez protegidos con el equipo del apicultor visitamos con Patricia y Jordi las colmenas, descubriendo el trabajo de las abejas y el oficio del apicultor. El reportaje fue emitido en el programa de Terra Viva del día 12-06-2020.



SEÑALIZACIÓN DE PREVENCIÓN DE INCENDIOS

Los incendios son el principal problema medioambiental de nuestra apreciada Sierra Calderona. Con la intención de concienciar sobre esta problemática y prevenir que es mejor que curar, se han colocado nuevas señales de "Peligro de incendio" en los accesos al Parque Natural.

Las altas temperaturas del verano unidas a la extrema sequedad ambiental y a los vientos típicos de poniente en esta época forman un cóctel explosivo que solo necesita de una pequeña chispa para convertir nuestros montes en un desastre medioambiental.

Con la colocación de estas señales se pretende la concienciación de la población que impedirá que nuestros bosques se conviertan en cenizas.





COMUNICACIÓN Y DIVULGACIÓN

VISITA A LAS CARBONERAS DE LA RUTA VERDE

El pasado día 25 de julio, en colaboración con el Ayuntamiento de Gátova y la Asociación Gátova Avanza se realizó una visita a las carboneras que se han recreado en el itinerario verde del Parque Natural, concretamente en la ascensión al pico de El Gorgo.

Participaron vecinos de Gátova y visitantes que pudieron intercambiar información sobre el uso de los recursos en el pasado y la necesidad de ordenamiento de los recursos en la actualidad.

Esta actividad se enmarca en la propuesta de actividades colaborativas entre el Parque Natural y los municipios del ámbito de influencia del espacio protegido.



RUTA GUIADA
RUTA GUIADA

LES CARBONERES DEL GORGO LAS CARBONERAS DEL GORGO

📅 25/07/2020 ⌚ 07:00 H. 📍 AYUNTAMIENTO DE GÁTOVA

Reserva: serra_calderonaegva.es - 679 19 52 38

AYUNTAMIENTO DE GÁTOVA
Asociación Gátova Avanza
GENERALITAT VALENCIANA
parc natural de la serra calderona

COMUNICACIÓN Y DIVULGACIÓN

QUE VEÍAN LOS ÍBEROS POR LA NOCHE

El Torrejón de Gátova acogió, un año más, una visita nocturna que combina las explicaciones del patrimonio etnográfico y arqueológico con la observación nocturna de estrellas y del medio natural.

Mediante un recorrido que se inició en la Fuente de la Alameda nos acercamos al poblado íbero de El Torrejón en Gátova donde la guía del yacimiento nos acercó a la verdadera dimensión del poblado. Por nuestra parte mostramos lo que los íberos serían capaces de observar, en sus tiempos, en las oscuras noches de la Calderona.



RUTA I VISITA GUIADA
RUTA Y VISITA GUIADA

ELS IBERS A LA NIT

LOS IBEROS POR LA NOCHE

📅 22/08/2020 ⌚ 18:30 H. 📍 FUENTE 15 CAÑOS.
C/CASTELLÓN S/N
GÁTOVA

Reserva: serra_calderona@gva.es - 679 19 52 38

GENERALITAT VALENCIANA

parc natural de la serra calderona

Gátova

RUTA DELS IBERS VALENCIA

MUSEU D'IBERIS VALENCIA

DIPUTACIÓ DE VALÈNCIA Àrea de Cultura

COMUNICACIÓN Y DIVULGACIÓN

JOVE OPORTUNITAT DEL IVAJ

En Julio nos acompañaron los jóvenes del programa Jove Oportunitat del Instituto Valenciano de la Juventud (IVAJ).

Este programa (Jove Oportunitat - JOOP) está diseñado y organizado para motivar y orientar a jóvenes de entre 16 y 21 años que han abandonado los estudios.

Nos visitaron tres grupos diferentes los días 9, 10 y 17 de julio. Tras la visualización del vídeo "Les veus de la Calderona" y la visita a la exposición pudimos dar un pequeño paseo por el itinerario de El Pi del Salt en Náquera.

Esta ha sido la primera actividad organizada con grupos desde el levantamiento del Estado de Alarma y estamos muy orgullosos de haber contribuido con nuestras explicaciones a orientar el futuro laboral de estos jóvenes.





CONSERVACIÓN Y MANTENIMIENTO

POBLADO ÍBERO DEL TORREJÓN

La conservación de los yacimientos arqueológicos no es una de las tareas habituales de las Brigadas de Mantenimiento pero en el caso del poblado íbero de El Torrejón ya se han realizado varias actuaciones siguiendo las indicaciones de la Técnica municipal.

Durante el mes de junio se procedió a restaurar el aljibe en el camino de acceso al yacimiento y se colocó una barrera para evitar el acceso de vehículos.



Posteriormente se procedió a reponer algunas de las pilastras que delimitan la zona accesible del yacimiento y se desbrozó los alrededores.

En el interior del yacimiento, con la intención de dañarlo lo menos posible, se realizó un tratamiento con herbicida a fin de eliminar las hierbas que podrían dañar los restos arqueológicos.



CONSERVACIÓN Y MANTENIMIENTO

RIEGO JARA DE CARTAGENA

Posiblemente, la Jara de Cartagena sea la planta en mayor peligro de extinción de Europa. Un único ejemplar en la Pobra de Vallbona ha dado lugar a plantaciones en el entorno de Portacoeli.



El mantenimiento es compartido entre las Brigadas del Parque Natural y la Brigadas de Mantenimiento del Centro de Investigación y Experimentación Forestal (CIEF) de la Conselleria d'Agricultura, Desenvolupament Rural, Emergència Climàtica i Transició Ecològica de la Generalitat Valenciana y se realiza siguiendo las indicaciones de los técnicos.



CONSERVACIÓN Y MANTENIMIENTO

ACONDICIONAMIENTO DE SURGENCIAS DE AGUA

De nuevo tenemos que hablar de los trabajos de mantenimiento de puntos de agua ya que es un recurso escaso en la Sierra Calderona.

El óptimo mantenimiento de las fuentes, manantiales, cavas, pozos, etc. es fundamental para el abastecimiento de poblaciones y como apoyo a la fauna silvestre y doméstica.



Fuente de Sinainas (Segorbe)



Font del Marge (Serra)



Fuente del Tormo (Gátova)



Los trabajos que se vienen realizando son muy variados e incluyen el desbroce perimetral en unos casos como en la Fuente de Sinainas en Segorbe, la canalización del agua para que no provoque daños ni encharcamientos en zonas de paso como en la Font del Marge de Serra e incluso la eliminación de estructuras peligrosas como el paellero de la Fuente del Tormo en Gátova.



MEDIO NATURAL

CIGARRA, CANTA CIGARRA

“Cigarra canta cigarra” es una canción que mi ignorancia musical había atribuido a Cecilia pero fue María Ostiz (María Dolores Ostiz Espila) quien la compuso y (con arreglos de Waldo de los Ríos) ganó el Festival de la OTI en 1976.

Suena lejano, muy lejano, aquel 1976: la OTI, el primer vuelo del Concorde, Adolfo Suárez presidente del gobierno,....

Bueno, de esto hace mucho tiempo. Tanto como 2,5 generaciones de nuestra protagonista de hoy, la **cigarra**, **chicharra** o **cícada**, por que estos singulares animalillos que ambientan las tórridas tardes de verano con su estridente chirrido pueden vivir hasta 17 años en su forma larvaria.

Los machos son los que hacen resonar unos sacos de aire que hinchan y vacían como el fuelle de una gaita para emitir ese sonido reiterativo que utilizan como elemento comunicativo.

Las oímos pero no las vemos porque se camuflan perfectamente debido a sus colores crípticos y sus alas transparentes. Sus ojos compuestos, muy separados y situados a ambos lados de la cabeza, le permiten adivinar cualquier peligro y girar en la rama en la que están posadas para distanciarse de cualquier predador, animal o humano.

Porque los chirridos o estridulaciones son el preámbulo de la cópula, de la puesta por parte de la hembra y del fin de su ciclo vital.

Las nuevas cigarras se dejarán caer al suelo tras nacer y pasarán de 2 a 17 años (dependiendo de la especie) viviendo enterradas alimentándose de la savia de las raíces de ciertas plantas para surgir en los meses calurosos y ambientar nuestros campos y ciudades con su canto.

Por tanto, no es cierto el cuento de la cigarra y la hormiga en el que la hormiga trabaja sin descanso para poder pasar el invierno bajo el suelo bien protegida mientras la cigarra canta despreocupadamente. Más bien la cigarra ha estado trabajando bajo tierra años y años para culminar su existencia con ese canto, molesto a nuestros oídos, pero que para ellas es un canto de amor.

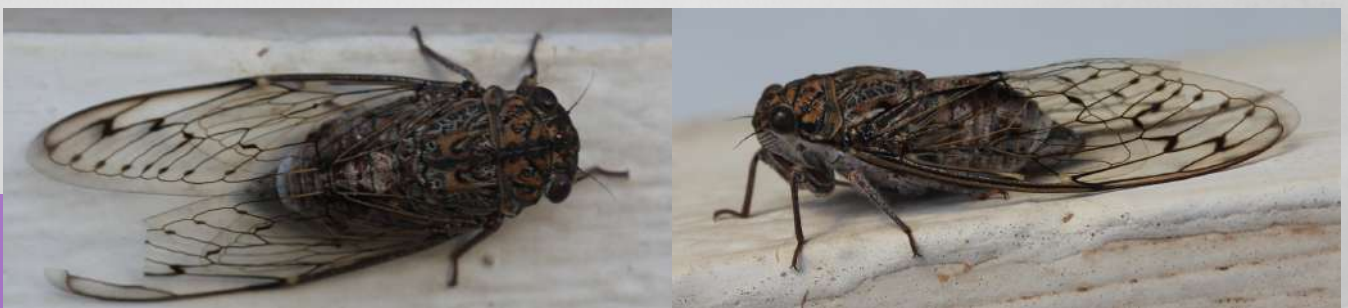



OPINIÓN

GUILLEM DOMINGO NAVARRO

El pasado 14 de febrero el Consell de la Generalitat Valenciana, a propuesta de la Consellería de Agricultura, Desarrollo Rural, Emergencia Climática y Transición Ecológica acordó mi nombramiento como presidente de la Junta Rectora del Parque Natural de la Serra Calderona. Un nombramiento que vino seguido de una situación sanitaria para la que no estábamos preparados en un momento en qué comenzábamos a ponernos en marcha.

Es todo un honor a la vez que un reto el poder estar al frente de este órgano consultivo que representa los diferentes intereses sociales y económicos directamente implicados en la gestión del Parque Natural. Un espacio natural de gran extensión, un parque metropolitano y por tanto, verdadero pulmón verde de la ciudad de Valencia y de los pueblos que la rodean. Un territorio que me ha visto nacer, en el cual he vivido durante toda mi vida, que siendo como propio y que tendremos que saber legar a las generaciones venideras.

Aceptar este reto ha sido una decisión personal tomada con la finalidad principal de ser la voz de la sociedad que vive el parque de una manera u otra y siento que hay muchas cosas que hacer para mejorar la gestión de este espacio natural. A la carencia histórica de inversiones se le une la capacidad que debemos tener para encontrar el término medio entre el deber de conservación y el necesario desarrollo socioeconómico de sus habitantes.

Por delante mucha ilusión y ganas de ir trabajando. Inquietudes compartidas con la dirección del Parque Natural, con quien estamos ya trabajando codo a codo para ir perfilando el que serán las líneas básicas de trabajo y poder celebrar pronto la Junta Rectora, todo y la situación que nos ha tocado vivir debido a la covid19 y que ha ido atrasándolo todo.

Desde aquí tenemos que hacer un reconocimiento al trabajo de las personas que me han precedido, con aciertos o desaciertos, pero a buen seguro que con la misma ilusión y ganas de trabajar que tengo yo.

Quedo a vuestra disposición para atender vuestras inquietudes y poder así, de una manera participativa, ir trabajando.



Centre d'interpretació Parc Natural de la Serra Calderona

Parc Natural de la Serra Calderona
Centre d'interpretació
C/ Lepanto, 8. 46119 Nàquera (Valencia)
serra_calderona@gva.es
679 19 52 38 / 96 318 98 65
<http://www.parquesnaturales.gva.es/es/web/pn-serra-calderona>



VIDA
DE UNA
ACTIVITAT

Inscriu-te en:/ Inscríbete en:
<http://www.citma.gva.es/va/web/pn-serra-calderona/suscribete-a-las-actividades-del-pn>