

PARQUE NATURAL DE LA PUEBLA
DE SAN MIGUEL

APRENDIENDO ENTRE SABINAS

PROYECTO DE EDUCACIÓN AMBIENTAL



GENERALITAT
VALENCIANA

parc **natural**
de la **puebla**
de **san miguel**



APRENDIENDO ENTRE SABINAS

El Parque Natural de la Puebla de San Miguel ofrece a los centros educativos una amplia y variada oferta de actividades educativas dentro de su Proyecto "Aprendiendo entre Sabinas".

La oferta está estructurada en actividades siguiendo los diferentes niveles educativos. Así, contamos con actividades para los grupos de educación infantil, primaria, secundaria u otros grupos educativos. Paralelamente, y en función de las necesidades de cada centro, también se pueden realizar programas especiales en aula, proyectos de investigación trimestrales, experimentación...

Lo que aprendemos
forma parte de lo que
somos



Se apuesta por el uso de metodologías activas recomendadas en la interpretación ambiental, así como variados materiales y documentos didácticos.

El equipo de Educación Ambiental del Parque Natural será el encargado de dirigir las actividades a través de un aprendizaje vivencial.

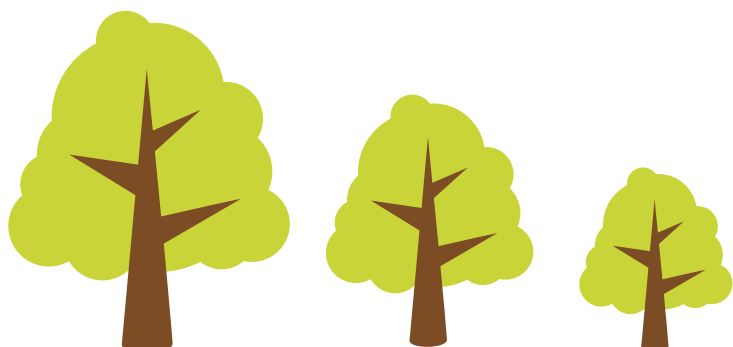

COMO PARTICIPAR

Aprendiendo entre sabinas cuenta con una serie de actividades adaptadas a los diferentes niveles educativos como se podrá ver en la programación adjunta.

El objetivo principal de este dossier es fomentar actitudes como la adquisición de valores sociales y aptitudes para la conservación del medio ambiente y la implicación en el mismo, además de hacer participar a los implicados en actividades cuyo fin es aumentar los conocimientos sobre el entorno.

Las actividades se realizarán, preferentemente, en horario de mañana de lunes a viernes, pudiendose adaptar dicho horario previo visto bueno de las partes implicadas. Todas las actividades son gratuitas a excepción del medio de transporte usado para acceder al espacio, que correrá a cargo de cada centro.

Parque Natural de la Puebla de San Miguel

660 124 791

parque_puebladesanmiguel@gva.es



Para participar se necesita concertar la visita a través del teléfono de la oficina. Una vez confirmada la fecha se deberá enviar por email el boletín de inscripción con la aceptación de las normas de la visita.

Todos los grupos escolares que participen en este proyecto, deberán poseer su seguro de accidentes y de responsabilidad civil. Así mismo, la persona responsable del grupo deberá llevar la relación completa de los asistentes y la autorización correspondiente si son menores de edad.



ACTIVIDADES POR NIVELES EDUCATIVOS

INFANTIL

CON LOS CINCO SENTIDOS

BAJO LA CENTENARIA CARRASCA

NIVELES DE
1º Y 2º

CUENTOS DESDE EL BOSQUE

¿QUIEN SE ESCONDE EN EL NIDO?



PASEANDO ENTRE SABINAS

EXPLORANDO EL CARRASCAL

NIVELES DE
3º Y 4º

TRAS LAS HUELLAS DEL PASADO

NUESTROS HISTORIADORES LOS ÁRBOLES

NIVELES DE
5º Y 6º

ESO
BACHILLERATO

ASÓMBRATE CON LA BIODIVERSIDAD

CÓMO HA CAMBIADO LA HISTORIA

LO ESENCIAL PUEDE SER INVISIBLE



ACTIVIDADES POR NIVELES EDUCATIVOS

INFANTIL

CON LOS CINCO SENTIDOS

Descubriremos a través de los cinco sentidos lo que el Parque Natural de la Puebla de San Miguel esconde. Rodeados de naturaleza en el Área Recreativa de Don Guillén se realizarán diferentes juegos y talleres que acercaran a los más pequeños a este singular espacio natural.

BAJO LA CENTENARIA CARRASCA

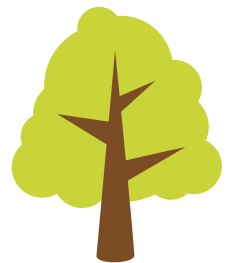

Cuentos bajo la sombra de la centenaria carrasca de los Huertos de Arriba harán comprender a los más pequeños la importancia de estos árboles monumentales en el Parque Natural. Completamos la jornada con diversos talleres y juegos en el Centro de Interpretación del Parque Natural sobre los animales y plantas más característicos del espacio natural.



NIVELES DE
1º Y 2º

CUENTOS DESDE EL BOSQUE

Qué mejor forma de aprender y conocer la importancia de nuestros bosques y su papel en nuestra salud, que a través de los cuentos. En el Centro de Interpretación, a la sombra de una centenaria carrasca o a los pies de una sabina... Cualquier lugar es bueno para escuchar y participar en los cuentos que tenemos preparados.



¿QUIEN SE ESCONDE EN EL NIDO?

En el Área Recreativa de Don Gullén podremos conocer las aves más destacadas del Parque Natural y la importante función que cumplen en estos ecosistemas. Podremos revisar cajas nido, escuchar sus cantos o buscar huellas de su presencia. A través de diversos juegos tomaremos conciencia de la importancia de las aves y de su conservación.

NIVELES DE
3º Y 4º

PASEANDO ENTRE SABINAS



Siguiendo la ruta amarilla del Parque Natural (4.5 Km) conoceremos a las protagonistas de este espacio natural, las sabinas. En nuestra ruta aprenderemos más sobre su biología, características o como protegerlas y ayudarlas. Entre árboles monumentales podremos apreciar la importancia de este árbol y la necesidad de su protección.

BOSQUEANDO POR EL CARRASCAL



Descubriremos las diferentes especies de animales y plantas del Bosque Mediterráneo. A través del juego nos convertiremos en exploradores del carrascal para conocer sus plantas, animales, adaptaciones, necesidades.... Recorreremos la ruta verde del Parque Natural (4.2 Km) y descifraremos todos sus secretos.

ACTIVIDADES POR NIVELES EDUCATIVOS

NIVELES
5º Y 6º

TRAS LAS HUELLAS DEL PASADO



¿Cómo ha cambiado nuestra historia y nuestras costumbres? ¿Qué oficios tenían nuestros abuelos y bisabuelos? En nuestra ruta verde (4.2 Km) seguiremos las huellas del pasado para descubrir la historia de este territorio. Conoceremos a través de maquetas y elementos arquitectónicos algunos oficios relacionados con la naturaleza: fabricación de tejas, carbón, cal o yeso.

NUESTROS HISTORIADORES LOS ÁRBOLES

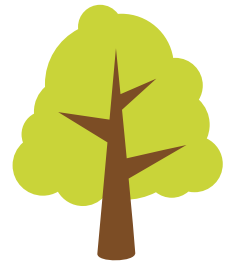

Conoceremos las historias que nuestros queridos árboles monumentales han vivido desde hace siglos en este territorio. Recorriendo la ruta amarilla (4.5 Km) podremos descubrir un gran número de árboles monumentales, la importancia que tienen en el ecosistema y a los peligros a los que se enfrentan. Aprenderemos a tomar datos de campo para la creación de fichas de árboles monumentales y singulares.



ASÓMBRATE CON LA BIODIVERSIDAD

Descubriremos la biodiversidad del Parque Natural a través de muestreos de vegetación, observación de fauna, experimentos en campo... Recorreremos la ruta amarilla (4.2 Km) explorando su biodiversidad y relacionándola con el bienestar humano. De esta forma podremos debatir sobre los beneficios de la biodiversidad, como afecta a nuestra vida cotidiana o qué podemos hacer para favorecerla.

COMO HA CAMBIADO LA HISTORIA

Recorreremos el Carrascal, bosque mediterráneo, para conocer las huellas del paso del tiempo. Iremos descubriendo como ha cambiado la historia de nuestro territorio y su relación con la naturaleza, además de descubrir el funcionamiento de diversos elementos arquitectónicos como hornos de tejas, cal o carboneras. Finalizaremos la visita en el Museo Etnológico de Puebla de San Miguel donde analizaremos las actividades tradicionales y su impacto en el paisaje, en los recursos naturales y en su biodiversidad.



LO ESENCIAL PUEDE SER INVISIBLE

Caminaremos por la ruta roja (9 Km) para reflexionar y comprender qué servicios ambientales nos pueden proporcionar estos ecosistemas. Veremos la diversidad de hábitats existentes y aprenderemos a diferenciar sus características y peculiaridades. Para terminar, una vez en el Centro de Interpretación del Parque Natural, podremos analizar las relaciones entre los diferentes actores sociales del espacio y sus posibles alianzas o conflictos para la conservación de nuestra naturaleza.

¡¡ LA NATURALEZA OS ESPERA !!

Y NOSOTROS TAMBIEN....



GENERALITAT
VALENCIANA

parc **natural**
de la **puebla**
de **san miguel**



Centro de Interpretación - Casa Forestal

Carretera CV-363

46140 Puebla de San Miguel

Teléfono 660 124 791

parque_puebladesanmiguel@gva.es



GENERALITAT
VALENCIANA

parc **natural**
de la **puebla**
de **san miguel**

