

PROGRAMA DE EDUCACIÓN AMBIENTAL

PARQUE NATURAL DEL MONTGÓ



GENERALITAT
VALENCIANA

parc natural
del montgó



ÍNDICE

PRESENTACIÓN	02
EDUCACIÓN AMBIENTAL, ¿CÓMO?	03
"CONOCE EL MONTGÓ"	04
"EL MONTGÓ AMBULANTE"	05
"RECUPEREMOS LA FLORA AUTÓCTONA"	07
"CRECIENDO CON EL MONTGÓ"	08



PRESENTACIÓN

El **PARQUE NATURAL DEL MONTGÓ** pertenece a la Red de Espacios Naturales Protegidos de la Comunidad Valenciana y destaca por la elevada diversidad y rareza de su flora y por los valores culturales que alberga.

Queremos dar a conocer tanto a la población en general y especialmente a la población local los valores y recursos que han llevado a declarar este espacio natural protegido, para evitar que el desconocimiento de los más jóvenes provoque un cierto desapego hacia la figura del Parque Natural.

A través de la participación de la población en edad escolar (primaria y secundaria) en diversos **PROYECTOS Y ACCIONES DE CONSERVACIÓN** del Parque Natural y empleando la **EDUCACIÓN** e **INTERPRETACIÓN AMBIENTAL** como herramienta principal, como base para que las futuras generaciones conozcan y aprendan a conservar el patrimonio natural del territorio donde habitan.

Queremos generar un nexo emocional entre la naturaleza y sus valores y nuestros niños, porque no se protege lo que se conoce, creemos que solo se protege lo que se llega a amar.



*"Mas ¿quién ama lo que ignora?
Se puede conocer una cosa y no
amarla; pero pregunto: ¿es
posible amar lo que se
desconoce?"* (San Agustín)

EDUCACIÓN AMBIENTAL ¿CÓMO?

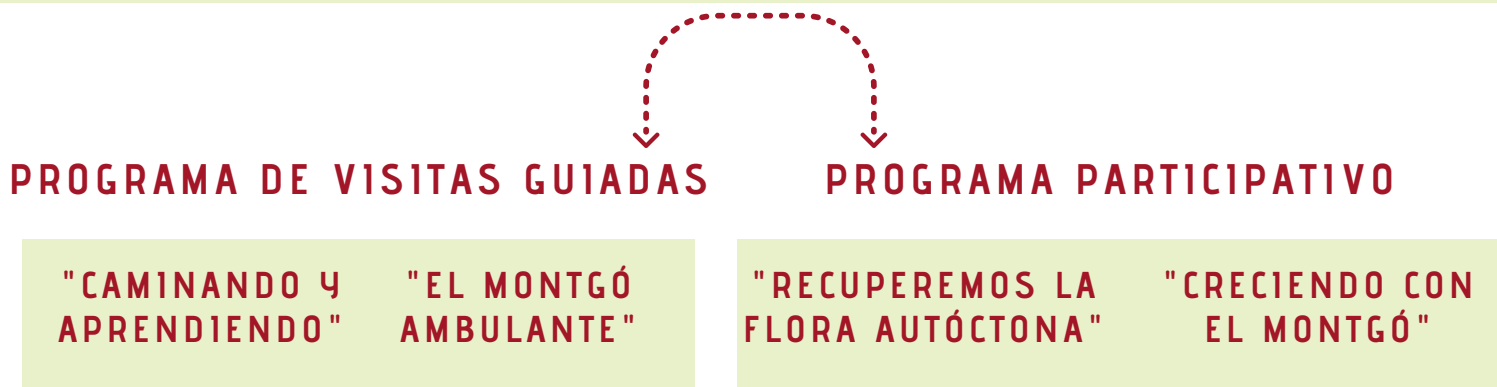

NUESTROS PROYECTOS:

PROYECTO "CAMINANDO Y APRENDIENDO"

Nuestro proyecto de siempre sobre visitas guiadas para conocer el Parque Natural. Visitas complementadas con charlas previas en los centros escolares cercanos al Parque Natural y actividades en el Centro de Interpretación.

PROYECTO "EL MONTGÓ AMBULANTE"

Ponemos en marcha este proyecto específicamente dirigido a **centros educativos y asociaciones locales** alrededor del área de influencia del Parque Natural del Montgó.

La estructura y objetivos son los mismos que en el proyecto anterior, pero, debido a las dificultades que este año, con las medidas de distanciamiento por el COVID-19 puede suponer el conseguir un transporte, queremos llevar el "Montgó" a los diferentes pueblos que lo rodean, ofreciendo actividades que puedan realizarse utilizando el medio de transporte más ecológico del que disponemos: nuestros pies.

PROYECTO "RECUPEREMOS LA FLORA AUTÓCTONA"

Este proyecto está dirigido a **centros educativos locales** que quieran colaborar activamente en la conservación de la flora autóctona del Montgó. A diferencia del siguiente proyecto, este tan sólo duraría un curso y consistiría en hacer un semillero en la clase con plantas autóctonas del Montgó para, una vez germinadas, replantarlas en lugares adecuados del Parque.

PROYECTO "CRECIENDO CON EL MONTGÓ"

Este proyecto está dirigido a **centros educativos locales** que deseen establecer un vínculo más especial y duradero entre los niños, el centro educativo y el Parque Natural del Montgó. Nuestra intención es implicar a los centros en un "mini proyecto" de custodia de territorio, generando un bosque propio de cada centro, plantado por los alumnos y cuidado por los mismos. Se trata de un programa educativo completo que llevaría varias sesiones a lo largo de los dos últimos cursos de infantil y primero de primaria

PROYECTO "CAMINANDO Y APRENDIENDO"

PRESENTACIÓN



Este proyecto de educación ambiental está presente en el Parque Natural del Montgó desde hace 20 años; miles de escolares de todas las edades, desde infantil hasta secundaria han disfrutado de la variedad de posibilidades que nuestro espacio natural ofrece para dejarse conocer.

Durante este largo tiempo, hemos ampliado nuestra oferta de actividades, y en la mayoría de casos recomendamos que, antes de realizar la salida al Parque, se haga un trabajo previo de presentación del mismo a los visitantes. En el caso de centros de hasta un radio de 30 km, los educadores podemos realizar unas charlas previas centrándonos en los temas que posteriormente se verán en las salidas seleccionadas*.

El proyecto consta de dos actividades a realizar en el Centro de Interpretación, seis itinerarios interpretativos, cinco charlas educativas y una exposición itinerante.

***También podemos adaptarnos a la temática y unidades didácticas que el Centro Educativo esté realizando**

OBJETIVOS

- Ofrecer la posibilidad del disfrute y conocimiento de los valores naturales y culturales de la Red de Espacios Naturales Protegidos de la CV.
- Fomentar la experiencia directa del alumnado con los paisajes y lugares singulares más importantes de su territorio más próximo.
- Aprender lo que nos aporta el Montgó: Servicios y Bienes Ecosistémicos.
- Adquirir el concepto de Proteger y la figura de Parque Natural.
- Entender la Biodiversidad, comprender su importancia y fomentar su conservación.
- Conocer los ecosistemas mediterráneos y su funcionamiento
- Conocer las características de la flora y la fauna del Parque Natural.
- Conocer la problemática e impactos actuales que sufre el ENP.
- Conocer y valorar la interacción humana y los cambios en el paisaje dentro del Parque Natural.
- Adquirir los conceptos de Cambio Climático y Biodiversidad.
- Interpretar la problemática ambiental a nivel global.

NÚMERO DE PARTICIPANTES: MÁXIMO 25 ALUMNOS-ALUMNAS POR EDUCADOR/A

[ACTIVIDADES Y CHARLAS DISPONIBLES](#)



[FORMULARIO DE SOLICITUD](#)



PROYECTO "EL MONTGÓ AMBULANTE"



PRESENTACIÓN

Los retos que plantea la pandemia se suman y se relacionan con los grandes temas que ya veníamos trabajando en el Montgó, a saber: *globalización, reducción de impactos ambientales, mitigar el calentamiento global, reservas de biodiversidad y disminución de la huella ecológica*, entre otros.

El equipo de educadores ambientales hemos diseñado una serie de actividades personalizadas para cada población, que se pueden realizar a lo largo del curso, destinadas a los grupos burbuja de los Centros Educativos situados en la zona de influencia del Parque (Xàbia, Dénia, Gata de Gorgos, Pedreguer, Jesús Pobre y La Xara). Estas actividades se realizarán en el entorno más cercano al propio centro, donde se desplazarán los educadores, de manera que se evite el desplazamiento en autobús hasta el Parque Natural. Los alumnos podrán seguir conociendo los valores patrimoniales y naturales, y cómo se relacionan con el espacio protegido. Además, descubrirán las oportunidades que surgen ante los condicionantes que impone la COVID19.

OBJETIVOS

- Ofrecer la posibilidad del disfrute y conocimiento de los valores naturales y culturales de la Red de Espacios Naturales Protegidos de la CV directamente desde el Centro Educativo y sin necesidad de transporte.
- Fomentar la experiencia directa del alumnado con los paisajes y lugares singulares de su territorio más próximo y su relación con el macizo del Montgó.
- Aprender lo que nos aporta el Montgó: Servicios y Bienes Ecosistémicos.
- Adquirir el concepto de Proteger y la figura de Parque Natural.
- Entender la Biodiversidad, comprender su importancia y fomentar su conservación.
- Conocer los ecosistemas mediterráneos y su funcionamiento
- Conocer las características de la flora y la fauna del Parque Natural.
- Conocer la problemática e impactos actuales que sufre la naturaleza y los agroecosistemas
- Conocer y valorar la interacción humana y los cambios en el paisaje.
- Adquirir los conceptos de Cambio Climático y Biodiversidad.
- Interpretar la problemática ambiental a nivel global.

NÚMERO DE PARTICIPANTES: MÁXIMO 25 ALUMNOS-ALUMNAS POR EDUCADOR/A

ACTIVIDADES Y CHARLAS DISPONIBLES

FORMULARIO DE SOLICITUD

PASOS A SEGUIR PARA PARTICIPAR EN EL PROGRAMA DE VISITAS GUIADAS

1. CONTACTAMOS PARQUE NATURAL Y CENTRO



2. CONCRETAMOS LAS VISITAS Y DEFINIMOS TEMÁTICA A TRATAR



3. EL CENTRO CUMPLIMENTA Y ENVÍA EL FORMULARIO DE SOLICITUD DE VISITAS PARA HACER EFECTIVA LA RESERVA



4. LOS EDUCADORES AMBIENTALES VAN AL CENTRO Y/O ENVÍAN LA DOCUMENTACIÓN PARA EL TRABAJO PREVIO EN CLASE



5. PASAMOS UN DÍA GENIAL EN CONTACTO CON LA NATURALEZA



6. EVALUAMOS

RECOMENDACIONES PARA LAS VISITAS

Días de realización de visitas: Martes y Jueves de 9:00 h a 14:00 h

Días de realización de charlas y visitas a Centros: Miércoles y Viernes de 9:00 h a 14:00 h

Responsabilidad y respeto:

Las actividades están diseñadas para que resulten amenas y divertidas. No obstante, hay que advertir a los alumnos de la necesidad de mantener un comportamiento adecuado, es decir, no arrancar plantas o partes de ellas, no tirar basuras y procurar hacer el menor ruido posible durante la visita para poder disfrutar de la observación de las distintas especies de animales que viven a los parques.

En este sentido, recordar a los profesores que son los responsables del comportamiento de los alumnos.

En caso de comportamiento inadecuado o falta de respeto continuado por parte del grupo, el educador podrá concluir la visita con antelación.

Para disfrutar de nuestra visita al Parque Natural deberíamos llevar:

- Ropa cómoda y calzado apropiado: botas de montaña o zapatillas de deporte (con la suela gruesa y que sujete bien los tobillos)
- Protector solar y gorra
- Cantimplora (imp: abundante agua en los meses de calor)
- Almuerzo y/o comida
- Se recomiendan traer prismáticos, cámara de fotos y repelente de insectos.

No se permitirá el uso de teléfono móvil, MP3 o similar, video-consola portátil, etc.

Información de interés:

El Parque no dispone de lavabos públicos. Se recomienda avisar al alumnado para que lleguen preparados.

En el Parque no hay contenedores ni papeleras, por lo que los residuos generados no deben ser liberados en el Parque, deben ser devueltos a la zona urbana y en sus respectivos contenedores. Además contamos con la campaña **ZERO RESIDUOS EN EL MONTGÓ** donde promovemos la reducción de residuos en los almuerzos.

PROYECTO "RECUPEREMOS LA FLORA AUTÓCTONA"

PRESENTACIÓN

Nivel formativo: 2º y 3º ciclo de primaria y 1º de ESO.

Duración: varias sesiones a lo largo del curso.

Número de alumnos: una clase.

El equipo de educación ambiental del parque se desplaza a los centros, se proyecta un montaje de diapositivas en el que se explican las principales características del Parque Natural, seguido de una práctica en la que los alumnos, asesorados y guiados por el equipo de educación ambiental, preparan el substrato, limpian y seleccionan semillas de flora autóctona de la Marina Alta, las siembran y las riegan, se depositan en un lugar adecuado y se encargan de su cuidado. A lo largo del año se realiza un seguimiento utilizando unas fichas que se les proporcionarán a los alumnos. Al año siguiente, las plantas se pueden plantar en lugares adecuados.

Material necesario: libreta y lápiz.

Lugar de la actividad: el propio colegio o el centro de interpretación del Montgó.

Observaciones:

se trata de un programa que se lleva a cabo a lo largo de todo un curso, por lo que es importante que aquellos colegios interesados en realizarlo se pongan en contacto con los educadores ambientales del Parque de forma que se puedan coordinar.

OBJETIVOS

Accesibilidad: esta actividad está adecuada a todo tipo de usuarios.

- Dar a conocer las principales especies de flora autóctonas y endémicas del Parque Natural del Montgó.
- Conocer los principales peligros y amenazas de la flora autóctona.
- Concienciar de la importancia de la utilización de especies autóctonas en jardines particulares.
- Plantas exóticas invasoras y su problemática
- Acercar el funcionamiento del ecosistema mediterráneo.
- Tomar conciencia del valor de la biodiversidad de nuestros espacios naturales.
- Implicar a los alum@s en la protección y conservación del Parque Natural y ser partícipe de los proyectos de conservación que se desarrollan en el Parque Natural.
- Responsabilizarse del futuro cuidado y mantenimiento de su entorno natural



NÚMERO DE PARTICIPANTES: MÁXIMO 25 ALUMNOS-ALUMNAS POR EDUCADOR/A



PROYECTO "CRECIENDO CON EL MONTGÓ"

PRESENTACIÓN

Desde la experiencia en el campo de la educación ambiental obtenida a lo largo de los años dinamizando actividades de sensibilización y concienciación ambiental, podemos constatar de forma fehaciente la incompreensión y desconocimiento de los procesos naturales y ambientales en parte de la población (niños y adultos). Esto viene dado por los diferentes "tiempos" a los que discurren estos procesos y nuestras vidas actuales.

Esto hace que, a veces, explicar las graves consecuencias de un incendio forestal o de la desaparición de una especie de animal o planta en peligro de extinción, o la destrucción de un paisaje, o, el Cambio Climático, sea muy difícil, ya que es muy complicado concebir el extenso espacio de tiempo que ha hecho falta para que un bosque crezca, para que una especie haya evolucionado, para que un paisaje se forme o para que suframos las consecuencias del Cambio Climático.



Hemos diseñado este proyecto tan especial para poder "crear" un bosque perteneciente a escuelas locales, de manera que los niños y futuros adultos creen un lazo emocional y real con el Parque Natural del Montgó, y sea una manera de co-responsabilizar a la población local en su conservación.

OBJETIVOS

- Crear lazos emocionales con el Parque Natural y su entorno.
- Adquirir el concepto de Proteger y la figura de Parque Natural.
- Educar a las nuevas generaciones en principios integrales que valoren la importancia de los bosques más allá de las variables económicas.
- Conocer el desarrollo y crecimiento de las plantas.
- Responsabilizarse e involucrarse en el cuidado y mantenimiento de las plantas.
- Ser conscientes del tiempo en los procesos climáticos y biogeológicos.

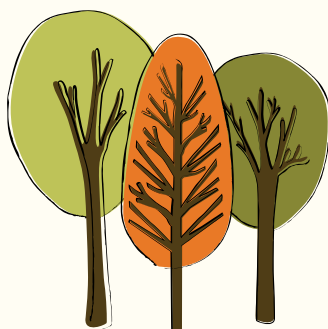

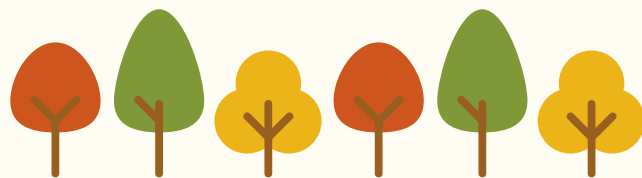

DESCRIPCIÓN

- Desde el Parque Natural del Montgó proporcionaremos 2 semillas de árboles autóctonos a cada clase de segundo de Infantil (4 años); junto con ellos, las plantaremos en unas macetas, de manera que cada clase tendrá su maceta y, si todo va bien, de cada maceta saldrán 1 o 2 pequeños árboles.
- Este árbol será el "árbol" de la clase, tendrán que cuidarlo y regarlo. Durante las vacaciones escolares (sobre todo en verano) lo adoptaremos en los viveros del Parque hasta el curso siguiente. En principio, la idea es que el árbol les acompañe en clase durante los dos últimos cursos de infantil, que ellos lo cuiden y que crezca a la vez que ellos.
- Si todo va bien y no hay sorpresas, en su primer curso de primaria haremos una pequeña salida al Montgó con toda la clase para ir a plantar el árbol a una zona asignada para el colegio en concreto, de manera que cada vez que una "hornada" de niños pase de infantil a primaria, se plantarán dos arbolitos nuevos y se irá creando un "bosque del cole".
- La parte **IMPORTANTE** empieza ahora, ya que esos árboles siguen siendo los árboles de la clase, y seguirán siendo ellos (y por extensión sus familias) las que deban echarles un ojo. Hay que tener en cuenta que los 2 primeros años tras la plantación en la montaña son muy importantes, ya que el arbolito se tiene que acostumbrar a su nueva casa. Lo ideal sería que, esos dos primeros veranos, alguien de la clase (suponemos que entre 20 familias alguna lo hará) una vez a la semana suba a echarle una botellita de agua por encima.
- En principio los árboles plantados tendrán alguna etiqueta identificativa con su nombre, la clase y el cole que lo plantó

TEMPORALIZACIÓN

	2º INFANTIL	3º INFANTIL	1º PRIMARIA	EN ADELANTE
SEPTIEMBRE-OCTUBRE	Plantación de las semillas en la escuela	Retorno del árbol a la clase, y selección de nombre.	Retorno del árbol a clase. Posterior excursión a plantar el árbol. Riego	Opcionalmente, el cole puede visitar de manera organizada el árbol cada dos años. O al final de primaria, hacer una única excursión organizada al árbol/bosque como paso previo al instituto.
PASCUA Y VERANO	Estancia de arbolito en nuestros viveros	Estancia de arbolito en nuestros viveros	Riego por parte de la clase (segunda excursión organizada opcional)	

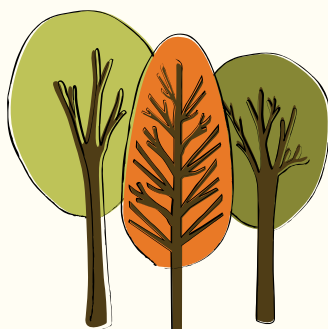

PASOS A SEGUIR PARA PARTICIPAR EN EL PROGRAMA



1. CONTACTAMOS
PARQUE
NATURAL Y
CENTRO

2. NOS
REUNIMOS



3. VALORAMOS
NUESTROS RECURSOS Y
ESTABLECEMOS
NUESTROS OBJETIVOS



4. AGENDAMOS
LAS
ACTIVIDADES

5. PASAMOS A
LA ACCIÓN

6. MANOS A LA OBRA,
¡A PLANTAR!

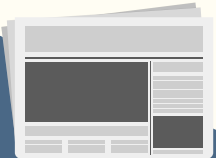

7. LO CONTAMOS
AL MUNDO

8. EVALUAMOS



¡CONTACTA CON NOSOTROS!
ESTAMOS DE LUNES A VIERNES DE 09:00H A 14:00H.

Redacción: Equipo Técnico del Parque Natural del Montgó

Generalitat Valenciana
Conselleria d'Agricultura, Desenvolupament Rural, Emergència Climàtica i
Transició Ecològica
C/ Sant Joan nº1. Bosc de Diana
C.P.:03700, Dénia. Alicante.
Telf.: 966467155; 679196461
e-mail: parque_montgo@gva.es
web: <http://parquesnaturales.gva.es>



**GENERALITAT
VALENCIANA**

parc **natural**
del **montgó**

