

# GUIA PER A LA RESERVA

## ¿Com es reserva?

La reserva de la **Ruta Roja** (ruta de pujada al Penyal) es online, i per això hauràs d'accedir al gestor de reserves.



Si utilitzes un **iPhone**, eixirà un missatge d'error de privacitat. Hauràs de donar-li a "Més detalls" i continuar seleccionant l'enllaç del final de la pàgina.

**¡Important!** La reserva és individual, una reserva per persona.

## PAS 1

- Àmbit: **Parcs Naturals de la Comunitat Valenciana**
- Subàmbit: **Parc Natural del Penyal d'Ifac**
- Servici: **Ruta Roja.**

**A** SERVICI I SOL·LICITANT

\* ÀMBIT  
PARCS NATURALS DE LA COMUNITAT VALENCIANA

\* SUBÀMBIT  
PARC NATURAL DEL PENYAL D'IFAC

\* SERVICI  
RUTA ROJA

## PAS 2

Emplenem els camps amb (\*)

- Triem **DNI o Pasaport**
- Identificació: N.º de DNI / Pasaport / Permís de conduir, etc.
- Nom i primer cognom

**B** DADES DEL SOL·LICITANT

\* TIPUS DE DOCUMENT \* IDENTIFICACIÓ \* NOM \* COGNOM 1 COGNOM 2

Selecciona...  
Selecciona...  
DNI/NIE  
PASAPORT

ADREÇA ELECTRÒNICA

## PAS 3

- Emplenem el control de seguretat amb els números
- Anem al final de la pàgina y premem **Validar**

**D** CONTROL DE SEGURETAT

Introduïska el text que es visualitza en l'imatge. E

\* Inclou el text de la imatge

3293

# GUIA PER A LA RESERVA

## PAS 4

### **¡IMPORTANT!**

- Seleccionem **núm. d'entrades: 1**
- **No modificar les dates** del rang de selecció. Triarem el dia en la pàgina següent.
- Clic en 



**B** CRITERIS

\* NÚM. ENTRADES

**C** RANG DE SELCCIÓ

\* DATA DES DE

10/01/2023 

\* DATA FINS A

09/02/2023 

## PAS 5

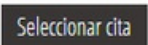
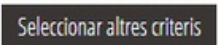
- Seleccionem la data desitjada (sempre que tinga disponibilitat)
- Clic en **Seleccionar cita:**  

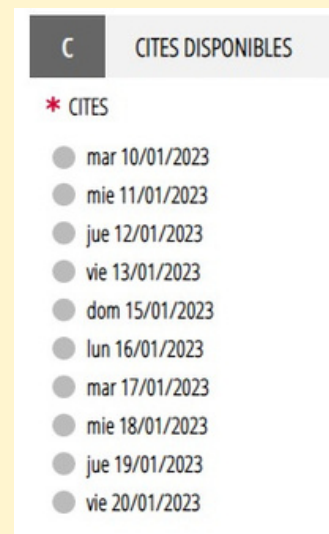



**C** CITES DISPONIBLES

\* CITES

- mar 10/01/2023
- mie 11/01/2023
- jue 12/01/2023
- vie 13/01/2023
- dom 15/01/2023
- lun 16/01/2023
- mar 17/01/2023
- mie 18/01/2023
- jue 19/01/2023
- vie 20/01/2023

## PAS 6

- Clic en **Confirmar cita (si les dades son correctes):**  
- Clic en  per **descarregar la reserva**

Una vegada t'has llegit esta guia, ja pots fer la teua reserva:

→ **POLSA ACÍ** ←

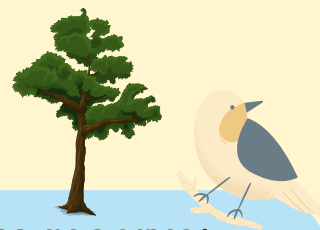

# GUIA PER A LA RESERVA I RECOMANACIONS PER A LA VISITA

## PREGUNTES FREQUENTS

### Quantes reserves pot fer una única persona?

Tan sols es podrà fer una única reserva per persona i dia. A més, les reserves són **intransferibles**, per la qual cosa la reserva d'una persona no podrà ser utilitzada per altra.

### Amb quina antelació s'ha de reservar?

Es recomana reservar amb antelació, però es podran fer reserves telemàtiques per al mateix dia si hi ha disponibilitat. **Com a molt es podrà reservar amb deu dies d'antelació.**

### ¿A quina hora es pot anar?

Una vegada es té la reserva, **es pot accedir eixe dia durant qualsevol hora**, llevat de quan és de nit. Això sí, la reserva la haurem de portar descarregada en el mòbil o impresa perquè pot ser requerida en qualsevol moment.

### ¿És necessari reservar durant tot l'any?

Sí, ja que **la restricció de 300 persones s'aplica tots els dies de l'any.**

### ¿Els xiquets sense DNI també necessiten reserva?

Sí, qualsevol persona que vaja a caminar per la senda necessitarà reserva. **En este cas, al no tindre DNI, hauran de seleccionar l'opció PASSAPORT i inventar un número en el camp IDENTIFICACIÓ.**

## Recomanacions

- Al ser una ruta amb trams complicats, és necessari portar calçat de muntanya o similar.
- Portar aigua, ja que no existeix cap font al recorregut de la ruta.
- A partir del túnel, no es recomana continuar als menors de 18 anys, a causa de la perillositat de la senda.
- Els gossos han d'anar nugats en tot moment.
- Amb pluja o boira, no es recomana continuar a partir del túnel.

